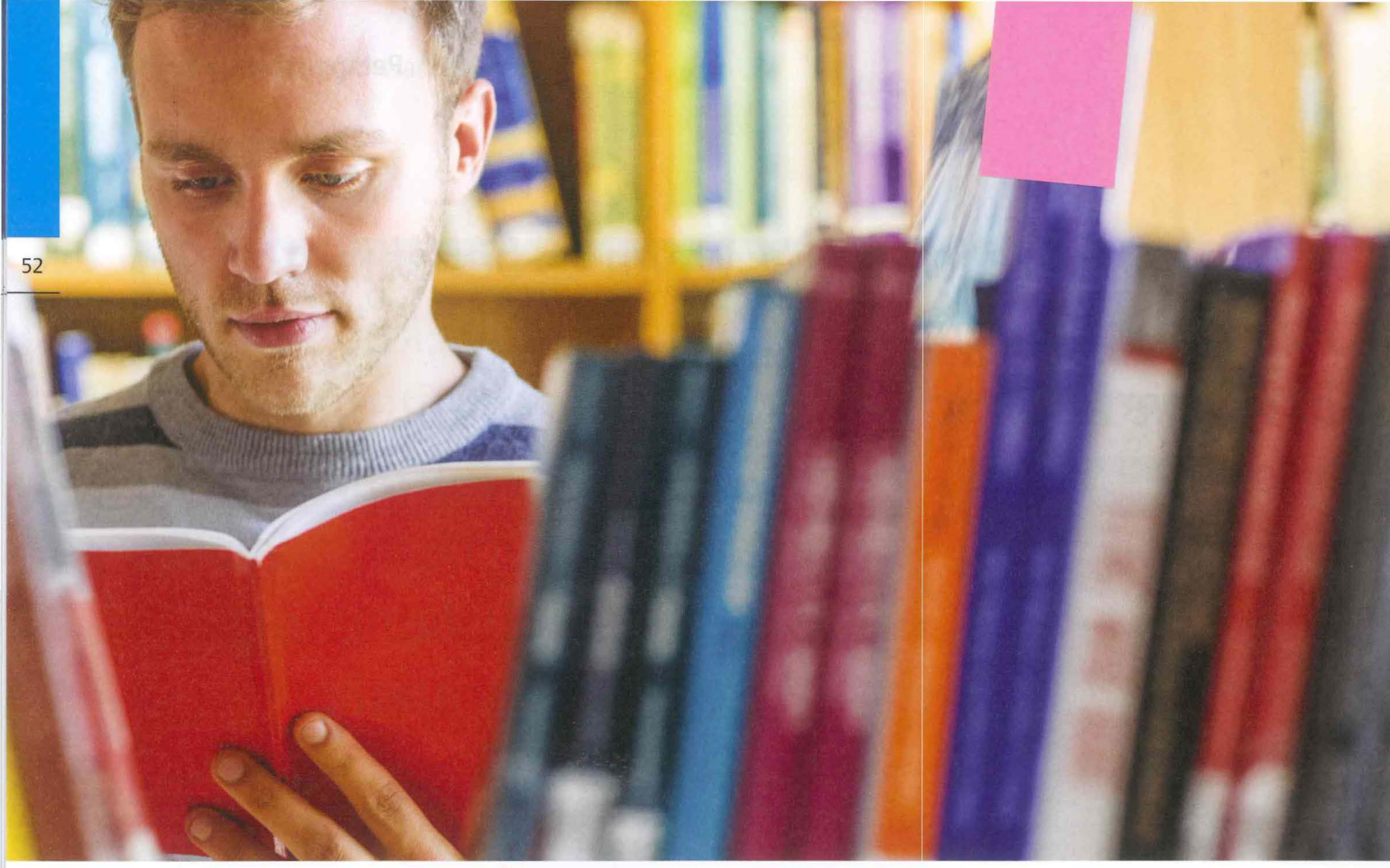

Verständlichkeit
Praxisnutzen
Preis/Leistung

PÄDIATRIE



Wichtiges Nachschlagewerk →

Die Neuerscheinung „Das Kindeswohl schützen" von Martin Menzel-Bösing, einem Sozialpädagogen, ist für alle in der Pädiatrie arbeitenden Ergotherapeuten ein mittlerweile notwendiger Ratgeber. 2012 wurde das Bundeskinderschutzgesetz verändert und dadurch auch der Auftrag an alle Therapeuten, nämlich für den Schutz ihrer jungen Klientel zu sorgen. Nicht immer ist es für Ergotherapeuten einfach, bei Verdacht einer Kindeswohlgefährdung die richtigen Wege zu gehen oder Entscheidungen zu treffen. Menzel-Bösing gelingt es in verständlicher Art und Weise, kurze Gesetzestexte zu erläutern, Beispiele für Gefährdungen des Kindeswohls aufzuzeigen und mögliche Hilfen zu benennen. Auch die Grundsätze und Grenzen des deutschen Kinderschutzes beschreibt der Autor ausführlich, ohne sie aber kritisch zu diskutieren. Viele Hinweise zu weiterführender Literatur und Adressen von Anlaufstellen helfen dem Leser bei konkreteren Fragen weiter.

Das Buch ist ein wichtiges Nachschlagewerk und sollte in allen Einrichtungen stehen, in denen Therapeuten mit Kindern arbeiten. Die individuelle Beratung und den Kontakt mit Kollegen vom Jugend- oder Sozialamt vor Ort ersetzt es allerdings nicht.

Michael Schiewack, Ergotherapeut und Dozent aus Kamenz

M. Menzel-Bösing
Das Kindeswohl schützen
Schulz-Kirchner Verlag 2015, 88 S., 13,99€
ISBN 978-3-8248-1147-2

★★★★