DEUTSCHER VERBAND DER
ERGOTHERAPEUTEN E.V.

Tina Barnhöfer Sybille Knodt Ulrike Weise

Nick

ve Ergoterapi



Das Gesundheitsforum

Schulz-Kirchner Verlag

Tina Barnhöfer / Sybille Knodt / Ulrike Weise

Nick ve Ergoterapi

Bu Kitabın oluşumunda kreatif düşünceleri ile bize büyük destek olan,
Felix Schichl ve Britta Happel´e çok teşekkür ederiz.

Tina Barnhöfer / Sybille Knodt / Ulrike Weise

Nick ve Ergoterapi

Das Gesundheitsforum

Schulz-Kirchner Verlag

Bibliografische Information Der Deutschen Bibliothek

Die Deutsche Bibliothek verzeichnet diese Publikation in der Deutschen Nationalbibliografie; detaillierte bibliografische Daten sind im Internet über http://dnb.ddb.de abrufbar.

Die Vorlage des deutschen Buches entstand an der Hogeschool Zuyd, Heerlen, Niederlande 2003. © Schulz-Kirchner, 2004

Besuchen Sie uns im Internet:
www.schulz-kirchner.de

Übersetzung:
Ayşe Cengiz
Sabahat Eker
Selma Diyap

1. Auflage 2008
ISBN 978-3-8248-0299-9
Alle Rechte vorbehalten
© Schulz-Kirchner Verlag GmbH, Idstein 2008
Mollweg 2, D-65510 Idstein
Vertretungsberechtigter Geschäftsführer:
Dr. Ullrich Schulz-Kirchner
Illustrationen: Felix Schichl
Layout: Britta Happel
Lektorat: Doris Zimmermann
Druck und Bindung: wd print + medien GmbH,
Elsa-Brandström-Str. 18, 35539 Wetzlar
Printed in Germany

„Die Deutsche Bibliothek" bu yayını
„Die Nationalbibliografie" de sıralar.
Ayrıntılı bilgi için: http://dnb.ddb.de.

Bu kitabın Almancası 2003 yılında Hogeschool Zuyd, Heerlen, Hollanda´da geliştirildi. © Schulz-Kirchner, 2004

Bize internette ulaşabilirsiniz:
www.schulz-kirchner.de

Çeviri:
Ayşe Cengiz
Sabahat Eker
Selma Diyap

1. Baskı 2008
ISBN 978-3-8248-0299-9
Tüm hakları saklıdır
© Schulz-Kirchner Verlag GmbH, Idstein 2008
Mollweg 2, D-65510 Idstein
Temsil hakkına sahip genel müdür:
Dr. Ullrich Schulz-Kirchner
Illüstrasyon (Çizimler): Felix Schichl
Sayfa düzeni: Britta Happel
Lektör: Doris Zimmermann
Baskı: wd print + medien GmbH,
Elsa-Brandström-Str. 18, 35539 Wetzlar
Printed in Germany



Merhaba benim adım Nick!

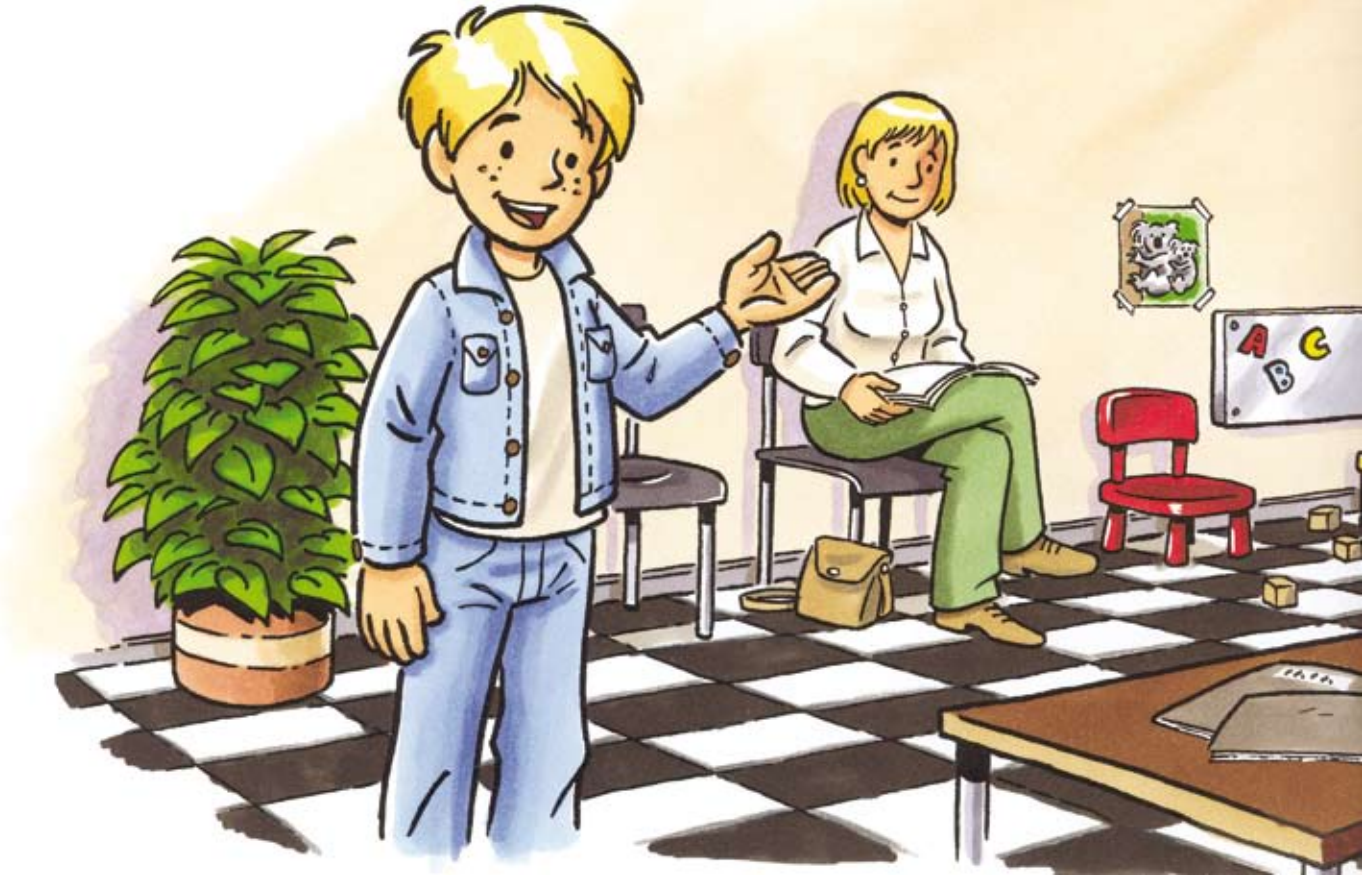

Burada annemle birlikte bekleme odasında, ergoterapistim Beate´nin gelmesini bekliyorum. Nina ve Andreas da buradalar. Nina tekerlekli sandalyede oturuyor. Bugün tekerlekli sandalyesine özel bir masa takılacak.

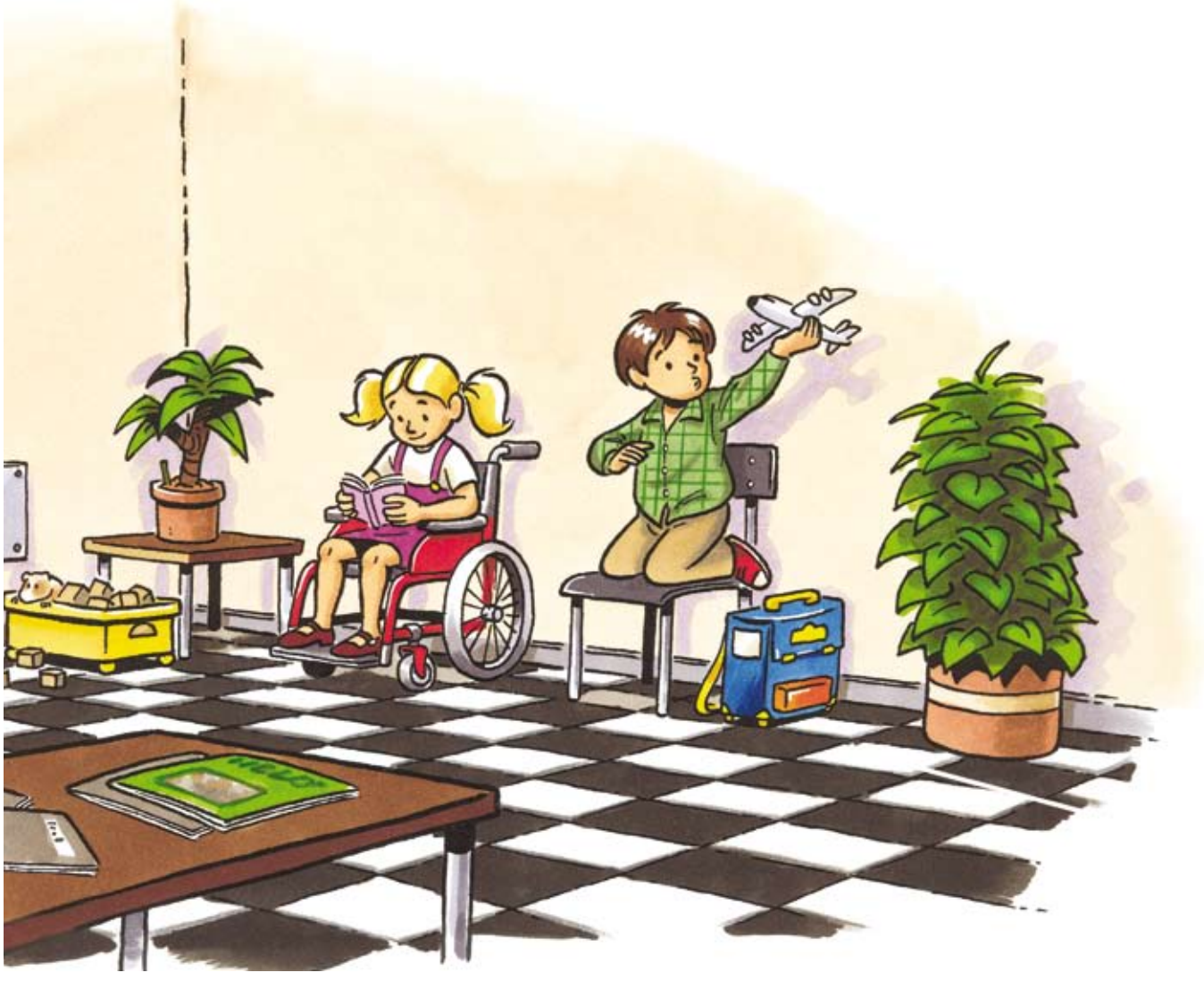

Andreas bana okulda yerinde duramayacak kadar hareketli olduğunu ve bu nedenle buraya geldiğini anlattı. İkisi de benim gibi ergoterapi saatinin gelmesini bekliyorlar. Ben buraya çok sık geliyorum ve burası çok hoşuma gidiyor.